

¿Qué puedo esperar el día del examen?



Preparación del lugar



- Limpieza del lugar
- Distanciamiento físico
- Preparación adicional

Medidas tomadas el día del examen



- Apoyo del personal
- Protocolo de guardarropa
- Punto de control de temperatura
- Verificación de la identidad

¿Qué puedo llevar el día del examen?



- Elementos permitidos en el examen



Preparación del lugar

Preparación del lugar



Limpieza del lugar



Se dispondrán estaciones de desinfección de manos en varios sitios dentro del centro.



Se colocará cesto de basura en el aula de la prueba de expresión oral para que los estudiantes puedan deshacerse con seguridad de la hoja utilizada durante la parte 2.



Para el examen en papel y la prueba de expresión oral: Se limpiarán las instalaciones antes de la entrada de cada estudiante a la sala.



Pruebas realizadas en computadora:

- La limpieza se realizará antes de cada sesión de examen, antes de la entrada de los estudiantes. Esto incluirá la limpieza del teclado y el mouse.
- A los audífonos se les colocarán fundas descartables y, si no están disponibles, se desinfectarán después de cada uso.

Distanciamiento físico



Los lugares de prueba cumplirán con las reglas de distanciamiento físico definidas por el gobierno local. Habrá carteles para indicar a los estudiantes las medidas de distanciamiento.



Los descansos para ir al baño se permitirán respetando el distanciamiento físico y las reglas del día del examen.

Paquetes enviados al lugar de la prueba (manejados por el personal)



El personal deberá usar guantes cuando manipule, abra y se deshaga de los paquetes que lleguen al lugar del examen.



Se utilizará un desinfectante para limpiar las superficies externas, las bolsas de papel y las envolturas de los paquetes.

Mantener una distancia de **2M**

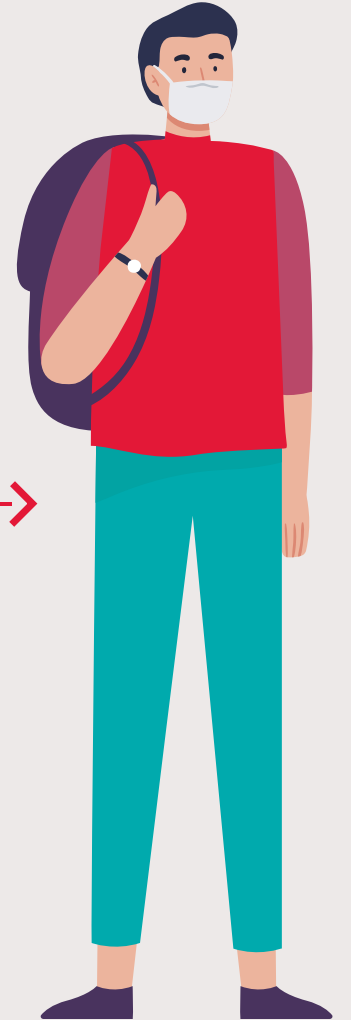

Preparación adicional



Los lugares tendrán marcas en el suelo para mantener el distanciamiento físico entre los estudiantes que hacen la fila.



El personal del centro de pruebas usará viseras cuando esté en contacto directo con los estudiantes.



¿Qué puedo llevar el día del examen?

Elementos permitidos durante el examen



Papelería personal (lapicera, lápiz, goma de borrar, sacapuntas sin depósito).



Agua en botella transparente



Guantes



Tapabocas



Desinfectante de manos en botellas de plástico transparente (el líquido/gel desinfectante de manos puede ser de color, pero la botella debe ser transparente)

¿Qué puedo llevar el día del examen?





Medidas tomadas el día del examen

Responsabilidades del personal



**Medidas
tomadas el
día del
examen**



Usar tapabocas todo el tiempo



Acompañar al estudiante hasta su lugar



Usar guantes en todo momento y reemplazarlos si es necesario



Asegurarse de que la sala de espera no supere la capacidad permitida



Asegurarse de que se mantenga el distanciamiento físico



No entregar directamente los papeles



Cualquier incidente relacionado con la salud y seguridad específicamente con el Covid-19, será reportado al Gerente del Centro de Pruebas por el personal.

Guardarropa



Los centros de pruebas continuarán utilizando un Sistema de etiquetado para almacenar y proteger las pertenencias personales de los estudiantes



Los centros de pruebas proporcionarán a los estudiantes bolsas de plástico de un solo uso para colocar sus pertenencias personales. Estas bolsas serán cerradas y etiquetadas sin que el personal del centro de pruebas toque directamente las pertenencias.



Los estudiantes deben deshacerse de las bolsas de plástico en los contenedores situados cerca o dentro del guardarropa

Medidas
tomadas el
día del
examen





**Medidas
tomadas el
día del
examen**

Medición de la temperatura y declaración de estado de salud



Todos los termómetros medirán la temperatura sin contacto

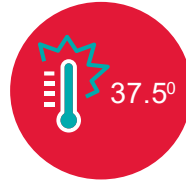

La medición de la temperatura se hará en la entrada al lugar. Si alguno de los estudiantes tuviera síntomas parecidos a los de la gripe y/o fiebre (temperatura mayor a 37.5°C) no se le permitirá ingresar.



Se medirá la temperatura en cada persona que realice la prueba justo antes de cada sesión



El personal medirá la temperatura de los estudiantes con el brazo totalmente alargado usando guantes y tapabocas al realizar estas acciones



Se realizará un control de temperatura a todo el personal y a los estudiantes el día de la prueba.

Verificación de identidad



Los estudiantes deben higienizar sus manos; y el personal usará guantes cuando realice el registro de asistencia



El examinado deberá quitarse el tapabocas durante el control de identidad y la captura de fotos para el examen IELTS. Los estudiantes deben dar vuelta a su tapabocas para inspección.



No utilizaremos escáneres de dedos el día de la prueba. Las entradas / salidas de los candidatos serán registradas manualmente por el personal.



El personal pedirá a los estudiantes que muestren su identificación “abierta” cuando se acerquen a sus puestos

Medidas tomadas el día del examen



Tu salud
es
nuestra
prioridad

¡Estamos listos para recibirte!

